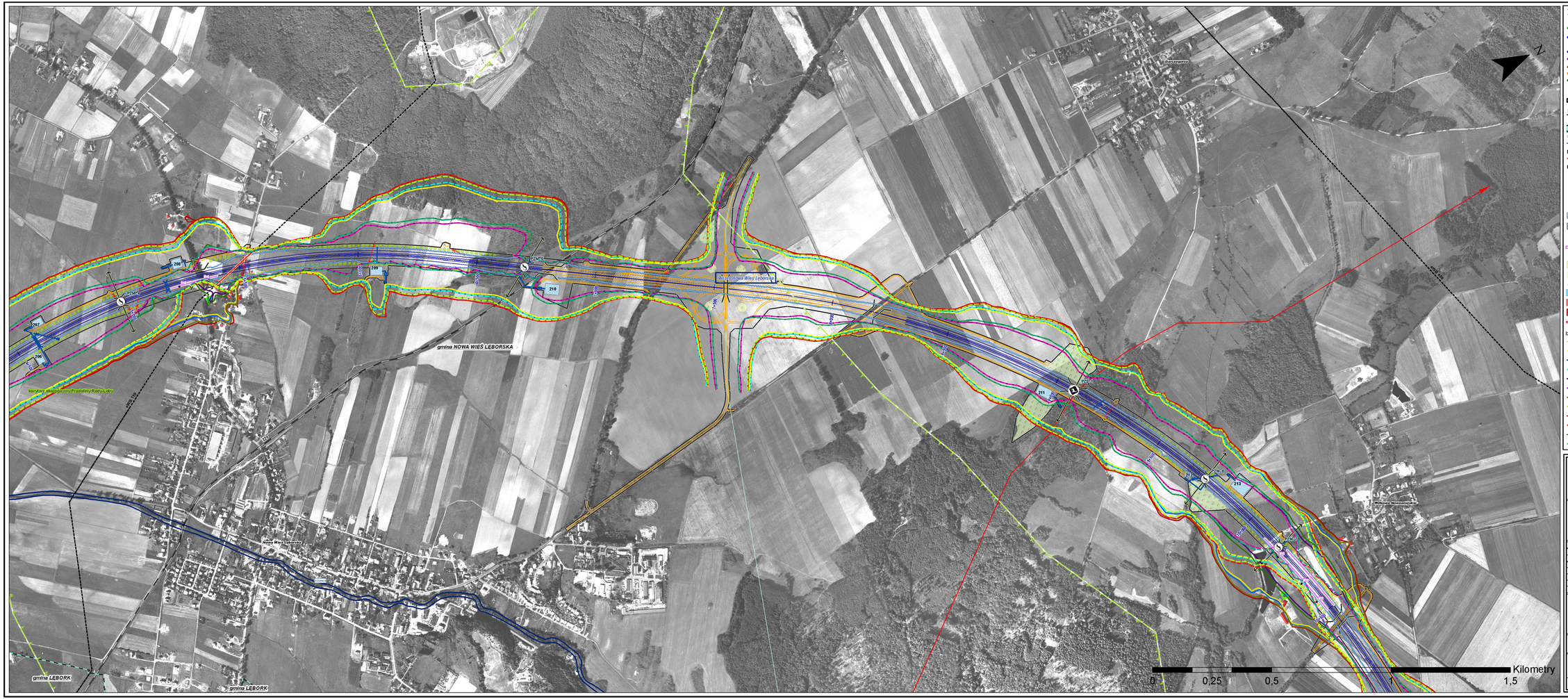

Warianty drogi ekspresowej S6

Odcinek Lębork- Luzino

- II
- III

Odcinek Luzino- Obwodnica Trójmiasta

- A
- A1
- A2
- B4
- C2
- Obiekty mostowe
- Granica obszaru objętego inwestycją
- MOP i OUD
- Drogi serwisowe, przejazdy, jezdnie węzłów
- Drogi likwidowane
- Zamknięcia istniejących dróg
- Węzeł Chwaszczyno - Nazwy węzłów
- Schemat linii energetycznych
- Kolizje z liniami elektroenergetycznymi
- Lokalizacja słupów przebudowywanych linii energetycznych
- Punkty do analizy porealizacyjnej

Dane ogólne

- Miejscowości powyżej 15000 mieszkańców
- Granice gmin
- Linie kolejowe
- Rzeki

Migracja zwierząt

- Szlaki migracji
- Korytarze ekologiczne

Przejścia dla zwierząt

- Przejście dla Zwierząt Dużych
- Przejście dla Zwierząt Średnich
- Przejście dla Zwierząt Małych
- PZM-1 Przykładowe oznaczenie przejścia dla zwierząt
- PZD - przejście dla zwierząt dużych
- PZS - przejście dla zwierząt średnich
- PZM - przejście dla zwierząt małych

Odwodnienie

- Zbiorniki retencyjne
- Zbiorniki retencyjne - potencjalnie podziemne
- Separatory
- 121 Przykładowe oznaczenie zbiornika
- Przebudowa cieku (lub projektowany rów)
- Rowy drogowe

Ekrany akustyczne

- Ekrany akustyczne
- Numer ekranu

Zieleń projektowana

- Zadrzewienia grupowe
- Zalesienia
- Zieleń izolacyjna

Ochrona akustyczna zabudowy i zabudowa przeznaczona do likwidacji

- Zabudowa nie wymagająca ochrony akustycznej
- Zabudowa wymagająca ochrony akustycznej
- Zabudowa do likwidacji
- Obiekty do likwidacji

Izofony hałasu skumulowanego (droga projektowana, droga istniejąca, kolej)

- Izofona 50 dB bez ekranów dla roku 2013
- Izofona 50 dB z uwzględnieniem ekranów dla roku 2013
- Izofona 55 dB bez ekranów dla roku 2013
- Izofona 55 dB z uwzględnieniem ekranów dla roku 2013
- Izofona 60 dB bez ekranów dla roku 2013
- Izofona 60 dB z uwzględnieniem ekranów dla roku 2013
- Izofona 50 dB bez ekranów dla roku 2023
- Izofona 50 dB z uwzględnieniem ekranów dla roku 2023
- Izofona 55 dB bez ekranów dla roku 2023
- Izofona 55 dB z uwzględnieniem ekranów dla roku 2023
- Izofona 60 dB bez ekranów dla roku 2023
- Izofona 60 dB z uwzględnieniem ekranów dla roku 2023

ZAMAWIAJĄCY

GENERALNA DYREKCJA DRÓG KRAJOWYCH I AUTOSTRAD
ODDZIAŁ III GDAŃSKU

ODDZIAŁ III GDAŃSKU

80-354 GDAŃSK - OLIWA
ul. Sobieskiego 5
tel. (0-58) 5112 406
fax (0-58) 5112 405

BIURO PROJEKTOWE

DHV POLSKA Sp. z o.o.
ul. Domaniewska 41
02-672 Warszawa
tel. (22) 606 28 00 fax (22) 606 28 03
e-mail: dhv.polska@dhv.com

FUNKCJA	IMIĘ I NAZWISKO	BRANŻA	UPRAWNIENIA
Projektant	dr inż. Tadeusz Wiśnicki	środowisko	0066 Wrz. Maz.
	mgr inż. Przemysław Pajewski	środowisko	
Opracował	mgr Anna Adamczyk - Gordkowska	środowisko	
	mgr Anna Bieroza	środowisko	
	mgr Anna Skolimowska	środowisko	
	mgr inż. Bartosz Bielch	drogi	
	mgr inż. Tomasz Szyszka	drogi	

Nazwa i adres obiektu budowlanego:

DROGA EKSPRESOWA S-6
ODC. LĘBORK (wraz z obwodnicą Lęborka) - OBWODNICA TRÓJMIASTA

RAPORT O ODDZIAŁYWANIU NA ŚRODOWISKO

Obiekt: Nazwa rysunku:

Projektowane urządzenia ochrony środowiska

Nr umowy:	Branża:	Stadium:	Skala:	Data:	Nr rysunku:
261.02.0006	środowisko	STEŚ III	1:5000	07.2010	5 - w. IIIA1 - rys.2